

# おおた技めぐりMAP

大田区町工場特有の文化、  
「仲間まわし」を体感しよう



## CHECK POINT

### くりらぼ多摩川

「モノづくりのまちづくり」を行う地域交流拠点  
オープンデーにはワークショップ等を開催  
近隣工場の有志が夜な夜な集まり作戦会議を行う  
・本ツアーのスタートと最終チェックポイント



### 安久工機（ヒロシさん）

技術：構想設計  
補助人工心臓をはじめとした試作開発  
多くの町工場ネットワークを有する  
・図面とサンプルピースを受け取る

1

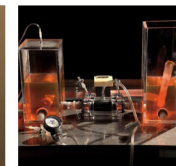
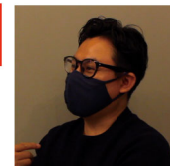

### シナノ産業（コーキさん）

技術：樹脂切削加工  
あらゆる樹脂の切削による試作開発部品  
既存製品への追加工も対応  
・サンプルピースを受け取る

2

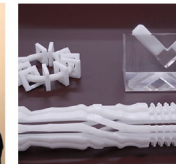
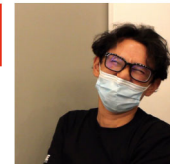

### 三陽機械製作所（アオタさん）

技術：金属切削加工  
空気圧縮機等の金属部品製作  
自社製品開発にも意欲的  
・サンプルピースを受け取る

3

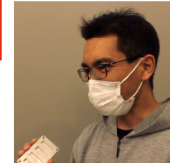

## 部品提供

### 多摩川钣金工業所

技術：金属レーザー切断  
ロボットや観測装置の部品製作  
過去には金属の曲げ体験受入  
・コレクションプレートを提供

A

### 福井精機

技術：金属切削加工  
測定器類の部品製作、組み立て  
尺八用楽譜譜面台を製作・販売  
・サンプルピースを提供

B

## ツアーガイド

### ハタノ製作所（ハタノさん）

技術：溶接  
工業製品のTIG溶接  
クリエイター向け加工相談  
職人にしてはよく喋る  
・サンプルピースを配布



### チーム仲間まわし

次世代を担う町工場の職人が集まるチーム  
「仲間まわし」という特有の文化を通じて、技術や町の魅力を発信している



主催・お問い合わせ先

おおたオープンファクトリー実行委員会 事務局 一般社団法人大田観光協会内  
東京都大田区南蒲田1-20-20 大田区産業プラザ2階 TEL：03-3734-0202